Dirigenten-Notiz

Kameradä-Juiz

1993

Dem Jodlerklub Bumbach zum 50-jährigen Bestehen gewidmet

Fredy Wallimann

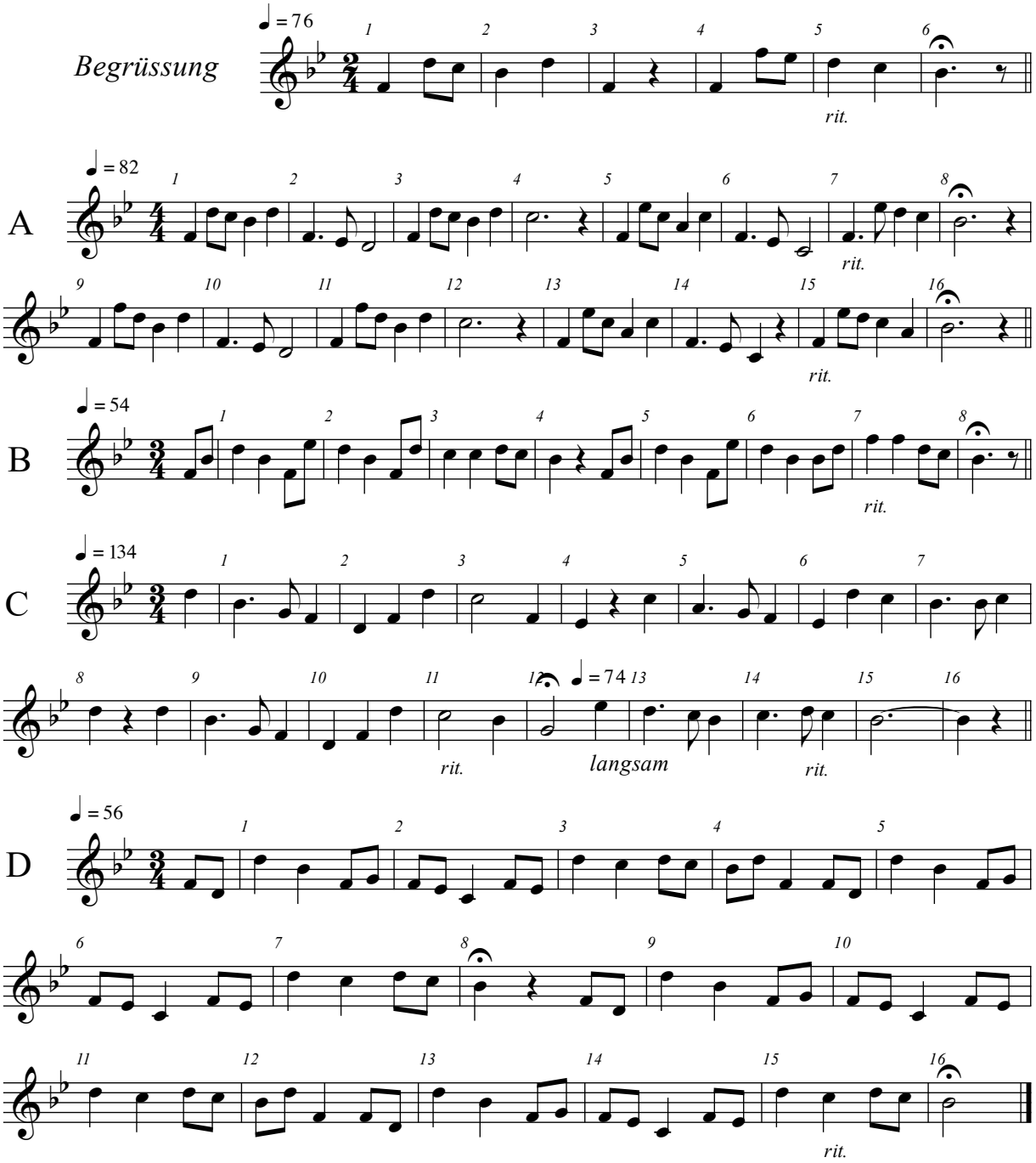

Reihenfolge: A - B - C - D

UJV-Naturjodelsammlung: Code-Nr: 17.08

notiert Edi Gasser
nach Angaben von Fredy