Dirigenten-Notiz

d'r Hornleiter

Andreas Käslin

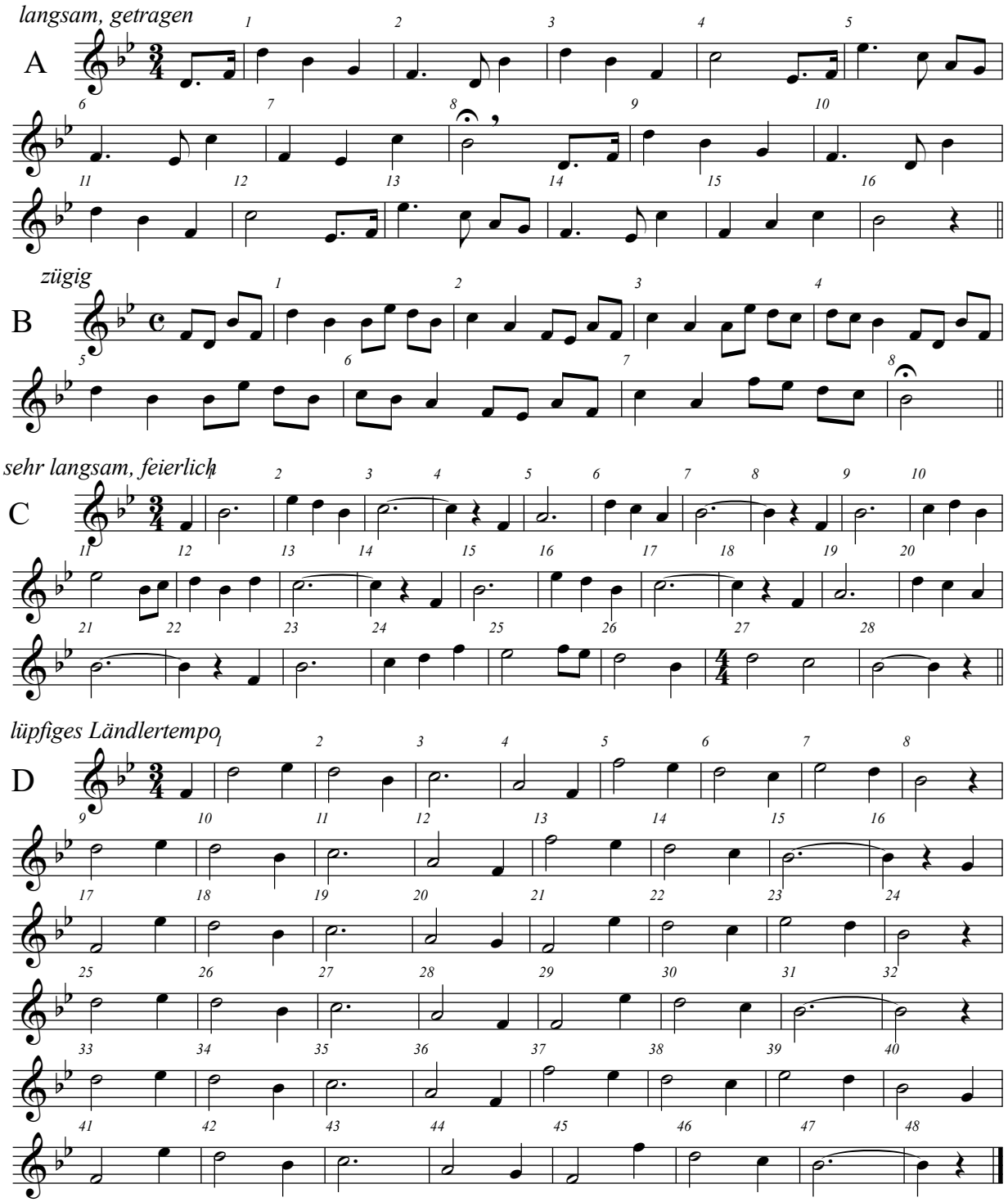

Mit einem Hornleiter kann man bei Kühen in gewissen Fällen ein gleichmässiges Wachstum der Hörner unterstützen..

UJV-Naturjodelsammlung: Code-Nr: 57-01 *notiert Edi Gasser*